

## 医療情報の取得について

当院ではマイナンバー保険証をお持ちいただきますと、以下のサービスを診療に活用しております。

1. 医師等が診療を実施する診察室等において、オンライン資格確認等システムにより取得した診療情報等を活用して診療を実施しています。
2. マイナ保険証を促進する等、医療DXを通じて質の高い医療を提供できるよう取り組んでおります。

豊栄病院



とっても  
簡単!

# マイナンバーカード

1



## 受付



マイナンバーカードを  
カードリーダーに  
置いてください。

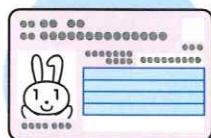

マイナンバーカード

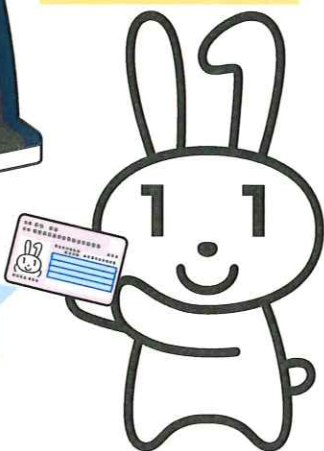

2



## 本人確認

顔認証または  
4桁の暗証番号を入力してください。

顔認証

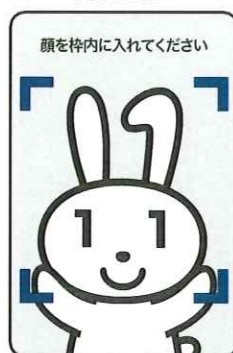

暗証番号

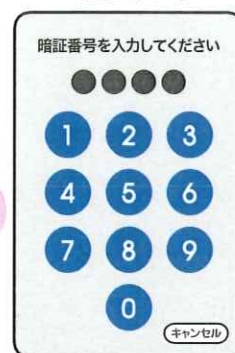

or

3



## 同意の確認

診察室等での診療・服薬・健診情報の  
利用について確認してください。

過去の情報を  
利用いたします

過去の手術以外の診療・お薬情報を  
当機関に提供することに同意し  
ますか。  
この情報はあなたの診療や健康管  
理のために使用します。

同意しない

同意する

(40歳以上対象)  
過去の情報を  
利用いたします

過去の健康情報を当機関に提供す  
ることに同意しますか。  
この情報はあなたの診療や健康管  
理のために使用します。

同意しない・40歳未満

同意する

※高額療養費制度をご利用される方は、続けて確認・選択をお願いします。

4



## 受付完了

お呼びするまでお待ちください。



カードを忘れずに!

医療DXを通じた質の高い医療の提供にご協力ください。

**⚠️ ご注意ください!**

**本年12月2日 から  
現行の健康保険証は  
発行されなくなります**

※12月2日時点で有効な保険証は最大1年間有効です

**マイナンバーカード  
をご利用ください**

**今回お持ちでない方は次回ご持参ください**



マイナンバーカードの保険証利用登録がまだの方  
➡️ 利用登録は窓口（カードリーダー）でできます